

HABILITATIONS H0 - B0 - H0V EXÉCUTANT NON ÉLECTRIQUE - NON ÉLECTRICIEN

L'habilitation électrique H0B0-H0V est nécessaire pour toute personne **devant assurer des tâches d'ordre non-électrique** et souhaitant **veiller à sa propre sécurité, ainsi que celle des autres**.

Le personnel habilité ne peut pas réaliser des travaux de réarmement ou de remplacement (lampe, fusible, etc.). Ses tâches se résument à des travaux du type peinture, menuiserie, maçonnerie, etc.

Cette habilitation obligatoire répond à la norme de sécurité NF C 18-510, recommandée par le code du travail.

Cette formation d'une journée, veillera à vous former efficacement aux dangers d'ordre électrique et à connaître les bonnes pratiques en matière de sécurité et de prévention.



Durée de la formation :

Initial et recyclage : 1 jour (7h)



Prérequis :

Aucun prérequis nécessaire.

Recyclage : Etre titulaire d'un titre d'habilitation similaire en limite de validité.



Délai d'accès :

2 semaines



Public concerné :

Notre formation à l'habilitation électrique H0B0 s'adresse à toute personne devant assurer des tâches d'ordre non électrique, comme des travaux du type peinture, menuiserie, maçonnerie...



**Tarif inter-entreprise
(Dans nos locaux)**

310 € HT/pers

Maximum 8 personnes



**Tarif intra-entreprise
(Dans vos locaux)**

750 € HT /groupe

Maximum 8 personnes

OBJECTIFS PEDAGOGIQUES OPERATIONNELS

- Prendre conscience des risques électriques liés au travail
- Connaître les règles de sécurité à appliquer pour se prémunir des dangers de l'électricité lors de travaux effectués dans un environnement électrique
- Adopter la bonne conduite à tenir en cas d'incident ou d'accident d'origine électrique



PROGRAMME DE LA FORMATION



QCM sur les connaissances de l'électricité

Prendre conscience des risques électriques liés au travail

- Mieux comprendre l'environnement de l'habilitation électrique H0B0
- Mise en évidence des notions importantes telles que la tension et le courant
- Évaluation des risques électriques
- Exemple d'accidents électriques : contact direct, indirect, court-circuit
- Identifier le classement et l'environnement des installations électriques

Connaître les règles de sécurité à appliquer pour se prémunir des dangers de l'électricité lors de travaux effectués dans un environnement électrique

- Maîtriser les distances de sécurité selon la réglementation H0B0 de la NF C 18 510
- Intégrer la notion d'autorisation de travaux ou autorisation d'intervention
- Savoir lire et comprendre la signalisation
- Appréhender les gestes liés à votre intervention :
 - Visualiser le rôle des intervenants
 - Autorisation et pratiques adaptées à chaque intervenant (Le B0 chargé de chantier doit recevoir une attestation de mise hors tension pour effectuer ou faire effectuer par son B0 exécutant des travaux d'ordre non électrique)
- Identifier le matériel de sécurité électrique nécessaire pour intervenir
 - Les EPI
 - Les outils électriques portatifs à main
 - L'outillage non spécifique aux électriciens

Adopter la bonne conduite à tenir en cas d'incident ou d'accident d'origine électrique

- Savoir comment réagir en cas d'incendie dans une installation électrique
- Savoir comment réagir face à une victime électrocutée ou électrisée

QCM Final

MÉTHODES PÉDAGOGIQUES

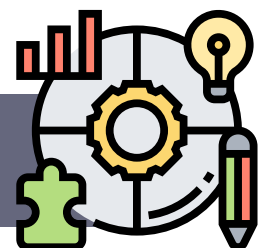

- Méthode expositive : Diaporama, vidéo
- Apports théoriques et pratiques
- Réflexions de groupe guidées par l'animateur
- Etude de cas
- Livret pédagogique



ÉVALUATION



- Les acquis de la formation sont mesurés par une évaluation théorique et une évaluation pratique. Au regard des résultats le formateur émet un avis sur la possibilité d'habilitation de chacun des stagiaires. Cet avis est adressé à l'employeur.
- **HABILITATION : En fonction de l'avis établi par le formateur, l'employeur est libre de délivrer un titre d'habilitation électrique. Ce document dûment complété et signé doit être remis au salarié.**



ANIMATION

Formateurs avec des compétences technique en électricité

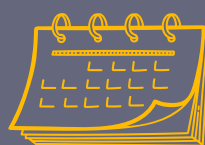

CALENDRIER

contactez nous pour connaître les prochaines dates



contact@jrc-formation.fr



04 72 73 24 82

Accessibilité :



Cette formation est accessible aux personnes en situation de handicap.

Merci de nous informer au minimum 14 jours avant le début de la formation, afin de prévoir les aménagements nécessaires (accueil, accessibilité, pédagogie...).

Programme daté du 29/03/2024



JRC FORMATION
592 ROUTE DE LA ROQUE
84210 ALTHEN DES PALUDS
NDA 93840460984